BUDAPEST

BUDAPEST FŐVÁROS TELEPÜLÉSSZERKEZETI TERVE (TSZT 2015)

50/2015. (I.28) Főv. Kgy. határozattal elfogadva

SZERKEZETI TERVLAP

1. TERÜLETFELHASZNÁLÁS

M = 1:25 000 méretarányú kivonat

Budapest III. kerület, részlet
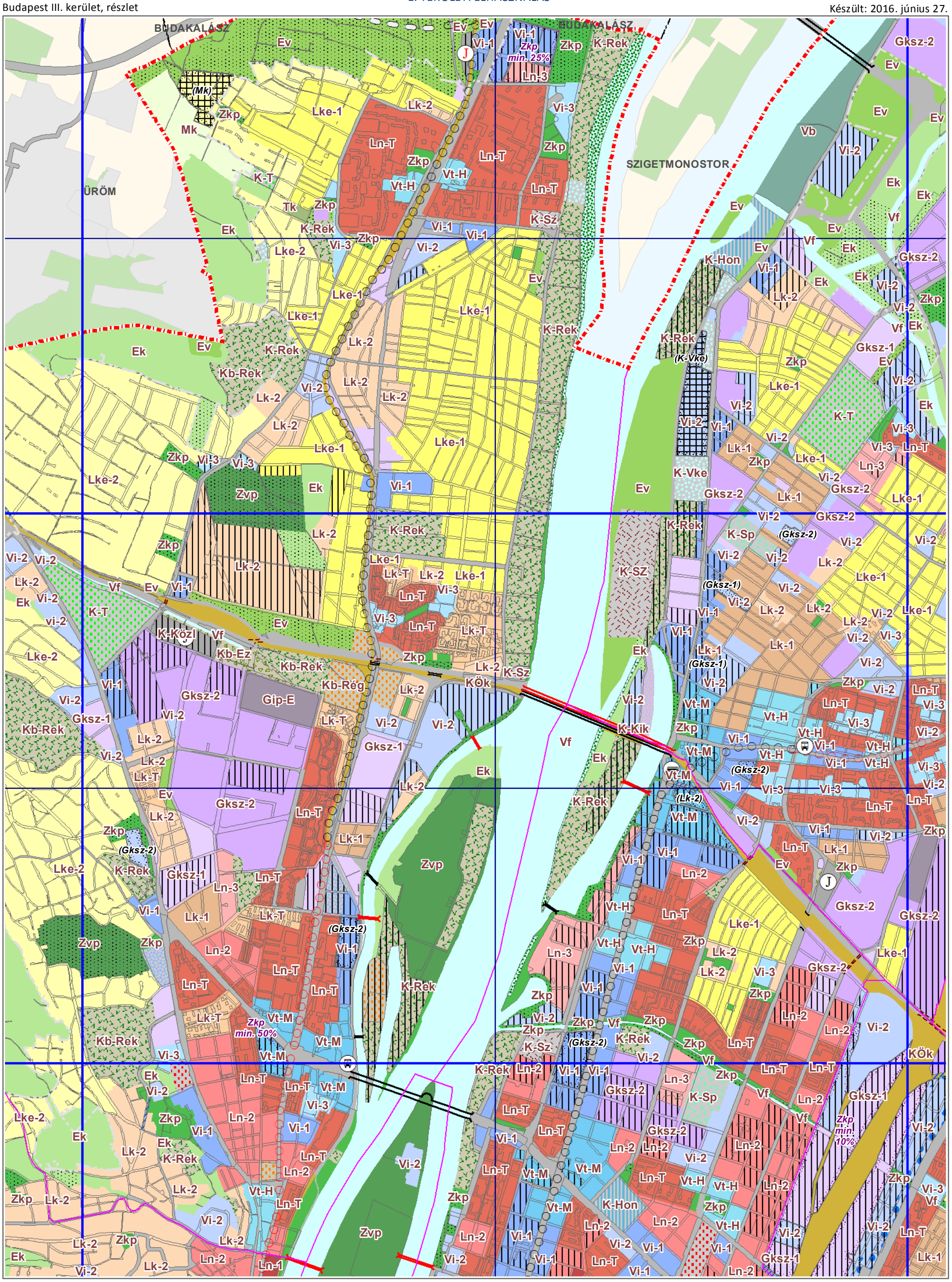
Készült: 2016. június 27.